

**SUPERVISIONES EN EL MARCO OPERACIONAL DEL  
ACUERDO DE VIÑA DEL MAR (AÑO 2009)****Inspecciones por Estado rector**

Estado rector	Cantidad de inspecciones	Cantidad de detenciones	Porcentaje de detenciones	Deficiencias
Argentina	1580	16	1,01%	11567
Bolivia	0	0	0,00%	0
Brasil	2383	39	1,64%	4429
Chile	951	16	1,68%	1571
Colombia	933	18	1,93%	2535
Cuba	266	11	4,14%	439
Ecuador	40	0	0,00%	76
Honduras	267	10	3,75%	192
México	256	1	0,39%	60
Panamá	165	18	10,91%	402
Perú	60	0	0,00%	0
Uruguay	163	2	1,23%	759
Venezuela	563	5	0,89%	146
<b>Total</b>	<b>7627</b>	<b>136</b>	<b>1,78%</b>	<b>22176</b>

Tipo de buque	Cantidad de inspecciones	Nº deficiencias	Inspecciones C/deficiencias	Cantidad de Detenciones
Buque de carga a granel	2794	8799	1527 (54,65%)	31 (2,03%)
Buque de carga de trasbordo	33	152	17 (51,51%)	1 (5,88%)
Buque de carga pesada	33	46	14 (42,42%)	0
Buque de carga seca general	1231	4324	719 (50,41%)	44 (6,12%)
Buque de pasajeros	223	610	143 (64,13%)	1 (0,70%)
Buque de suministro	19	24	16 (84,21%)	2 (12,5%)
Buque factoría	2	8	2 (100%)	0
Buque frigorífico	287	764	177 (%)	9 (5,08%)
Buque ganadero	7	10	4 (57,14%)	0
Buque para propósito especial	71	387	52 (73,24%)	2 (3,85%)
Buque portacontenedores	1207	1386	487 (40,35%)	18 (3,70%)
Buque tanque no especificado	467	1838	269 (57,60%)	7 (2,60%)
Buque tanque quimiquero	383	1026	199 (51,96%)	4 (2,01%)
Buque transporte de vehículos	148	278	62 (41,89%)	1 (1,61%)
Gasero (no especificado)	100	246	48 (48%)	0
Mineralero/granelero/petrolero	125	593	58 (46,40%)	2 (3,45%)
Petrolero	357	982	140 (39,22%)	4 (2,86%)
Trasbordador	4	25	1 (28%)	0
Unidad mov. perf. mar adentro	1	0	0	0
Buque pesquero	69	265	66 (95,65%)	7 (10,61%)
Otros	66	413	46 (69,70%)	3 (6,52%)
<b>Total</b>	<b>7627</b>	<b>22176</b>	<b>4047 (53,06%)</b>	<b>136 (3,36%)</b>





### Informe estadístico anual 2009

Dinamarca	11	0	4	21	0	4	0	2	2	7	0	5	2	<b>58</b>
Estados Unidos De America	3	0	1	3	11	0	0	1	0	2	0	0	1	<b>22</b>
Federación Rusa	7	0	2	4	0	1	0	0	0	0	0	1	1	<b>16</b>
Filipinas	27	0	45	15	17	3	0	3	4	2	0	3	8	<b>127</b>
Francia	3	0	8	3	1	0	0	1	0	0	0	0	5	<b>21</b>
Gibraltar	9	0	7	4	5	0	0	0	2	0	0	0	10	<b>37</b>
Grecia	43	0	103	18	18	6	2	1	9	8	4	7	5	<b>224</b>
Honduras	0	0	2	0	8	0	1	0	0	0	0	0	1	<b>12</b>
Hong Kong	76	0	154	33	24	9	0	12	17	5	4	5	35	<b>374</b>
Isla De Man	16	0	15	5	9	1	0	0	3	2	0	1	5	<b>57</b>
Islas Caimán	12	0	8	15	2	0	0	2	4	2	1	0	3	<b>49</b>
Islas Cook	7	0	2	4	6	1	0	0	0	0	0	0	0	<b>20</b>
Islas Marshall	97	0	116	60	52	16	1	25	18	10	5	9	42	<b>451</b>
Italia	22	0	38	4	5	4	0	3	4	3	1	2	4	<b>90</b>
Jamaica	2	0	0	0	3	2	0	0	1	0	0	0	5	<b>13</b>
Japón	3	0	4	7	10	0	0	0	4	1	0	1	0	<b>30</b>
Libano	0	0	15	0	0	0	0	0	0	0	0	0	12	<b>27</b>
Liberia	135	0	250	151	71	32	7	38	17	33	6	13	66	<b>819</b>
Lituania	6	0	5	1	1	0	0	3	2	0	0	1	7	<b>26</b>
Malta	105	0	171	39	40	25	0	13	9	4	1	7	23	<b>437</b>
Nicaragua	0	0	0	0	10	0	0	0	0	0	0	0	0	<b>10</b>
Noruega	35	0	50	16	11	2	1	6	7	3	1	6	8	<b>146</b>
Países Bajos	9	0	22	7	19	4	0	9	6	8	0	2	14	<b>100</b>
Panamá	405	0	583	198	218	71	5	36	50	0	12	32	86	<b>1696</b>
Portugal	3	0	6	0	1	0	0	2	0	1	0	1	0	<b>14</b>
Reino Unido	17	0	38	16	13	2	1	4	2	7	0	2	5	<b>107</b>
Republica De Corea	4	0	26	6	8	0	0	1	2	1	2	4	4	<b>58</b>
Republica Popular Democrática De Corea	0	0	7	0	0	0	0	0	0	1	0	2	0	<b>10</b>
San Vicente Y Las Granadinas	14	0	29	6	27	6	1	0	0	3	0	4	2	<b>92</b>
Sierra Leona	0	0	2	0	6	0	0	0	0	2	0	0	0	<b>10</b>
Singapur	45	0	78	26	26	3	0	9	11	12	0	4	10	<b>224</b>
St. Kitts Y Nevis	0	0	7	0	6	0	0	1	0	0	0	0	0	<b>14</b>
Suecia	3	0	3	0	2	0	0	0	1	1	0	0	1	<b>11</b>
Suiza	7	0	4	3	4	0	0	1	3	0	0	0	1	<b>23</b>
Tailandia	14	0	6	16	19	0	0	2	1	0	0	1	5	<b>64</b>
Turquia	17	0	33	3	6	3	0	5	1	0	0	2	6	<b>76</b>
Tuvalu	8	0	5	0	0	0	0	0	0	0	0	0	0	<b>13</b>
Ucrania	1	0	9	0	0	0	0	0	0	0	0	0	0	<b>10</b>
Uruguay	11	0	2	12	0	0	0	0	0	0	0	0	0	<b>25</b>
Vanuatu	4	0	6	7	1	0	2	2	0	0	0	3	3	<b>28</b>
Venezuela	0	0	0	1	22	3	0	0	0	5	0	0	2	<b>33</b>
Vietnam	29	0	11	0	1	8	0	0	0	0	0	1	1	<b>51</b>
Otras	32	0	37	14	19	4	7	2	2	7	2	9	5	<b>140</b>
<b>Total</b>	<b>1580</b>	<b>0</b>	<b>2383</b>	<b>951</b>	<b>933</b>	<b>266</b>	<b>40</b>	<b>267</b>	<b>256</b>	<b>165</b>	<b>60</b>	<b>163</b>	<b>563</b>	<b>7627</b>

**Buques detenidos por bandera del buque**

Bandera del buque	Estado rector													Total
	ARG	BOL	BRA	CHI	COL	CUB	ECU	HON	MEX	PAN	PER	URU	VEN	
Alemania	1	0	0	0	0	0	0	1	0	0	0	0	0	2
Antigua Y Barbuda	0	0	1	0	0	0	0	2	0	2	0	0	0	5
Arabia Saudita	1	0	0	0	0	0	0	0	0	0	0	0	0	1
Armenia	0	0	1	0	0	0	0	0	0	0	0	0	0	1
Bahamas	0	0	0	1	1	0	0	0	0	0	0	0	1	3
Belice	0	0	0	0	0	0	0	0	0	1	0	0	1	2
Brasil	3	0	0	0	0	0	0	0	0	0	0	0	0	3
Bulgaria	1	0	0	0	0	0	0	0	0	0	0	0	0	1
Camboya	0	0	2	0	0	0	0	0	0	0	0	0	0	2
Chipre	0	0	1	0	0	1	0	0	0	1	0	0	0	3
Ecuador	0	0	0	0	1	0	0	0	0	0	0	0	0	1
Egipto	0	0	1	0	0	0	0	0	0	0	0	0	0	1
España	0	0	0	0	0	0	0	0	0	1	0	0	0	1
Estados Unidos De America	0	0	0	0	0	0	0	0	0	1	0	0	0	1
Filipinas	0	0	1	0	0	0	0	0	0	0	0	0	0	1
Francia	0	0	0	0	0	0	0	0	0	0	0	0	1	1
Grecia	0	0	1	0	0	0	0	0	0	0	0	0	0	1
Honduras	0	0	1	0	1	0	0	0	0	0	0	0	0	2
Hong Kong, China	1	0	0	0	0	0	0	0	0	0	0	0	1	2
Iran	1	0	0	0	0	0	0	0	0	0	0	0	0	1
Islas Cook	0	0	0	0	2	0	0	0	0	0	0	0	0	2
Islas Marshall	0	0	1	2	0	1	0	0	0	0	0	0	0	4
Italia	0	0	0	1	0	0	0	0	1	0	0	0	0	2
Libano	0	0	2	0	0	0	0	0	0	0	0	0	0	2
Liberia	0	0	2	1	0	0	0	2	0	1	0	0	0	6
Malta	2	0	3	1	0	1	0	1	0	1	0	0	0	9
Países Bajos	0	0	0	0	0	0	0	1	0	1	0	0	0	2
Pakistan	0	0	1	0	0	0	0	0	0	0	0	0	0	1
Panamá	5	0	13	7	5	6	0	1	0	0	0	1	1	39
República Popular Democrática De Corea	0	0	1	0	0	0	0	0	0	0	0	0	0	1
San Vicente Y Las Granadinas	0	0	1	0	6	0	0	0	0	2	0	0	0	9
Sierra Leona	0	0	1	0	0	0	0	0	0	2	0	0	0	3
Singapur	0	0	0	0	0	0	0	1	0	1	0	0	0	2
St. Kitts Y Nevis	0	0	1	0	0	0	0	0	0	0	0	0	0	1
Togo	0	0	0	0	0	2	0	0	0	1	0	0	0	3
Turquía	0	0	2	0	0	0	0	0	0	0	0	0	0	2
Tuvalu	0	0	1	0	0	0	0	0	0	0	0	0	0	1
Uruguay	0	0	0	3	0	0	0	0	0	0	0	0	0	3
Vanuatu	0	0	0	0	0	0	0	1	0	0	0	1	0	2
Venezuela	0	0	0	0	2	0	0	0	0	3	0	0	0	5
Vietnam	1	0	1	0	0	0	0	0	0	0	0	0	0	2
<b>Total</b>	<b>16</b>	<b>0</b>	<b>39</b>	<b>16</b>	<b>18</b>	<b>11</b>	<b>0</b>	<b>10</b>	<b>1</b>	<b>18</b>	<b>0</b>	<b>2</b>	<b>5</b>	<b>136</b>



## Inspeccionados por bandera

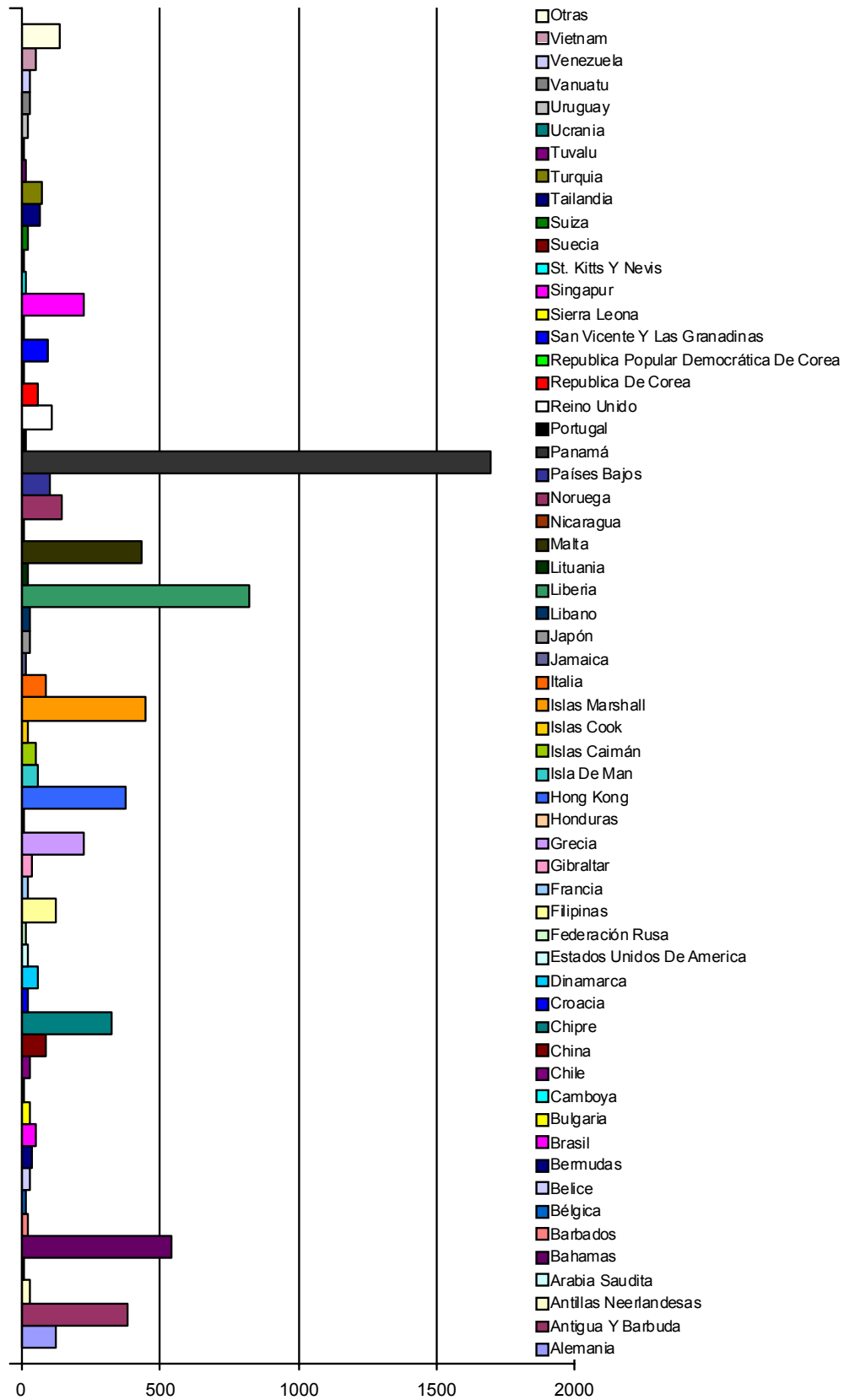



## Detenidos por bandera

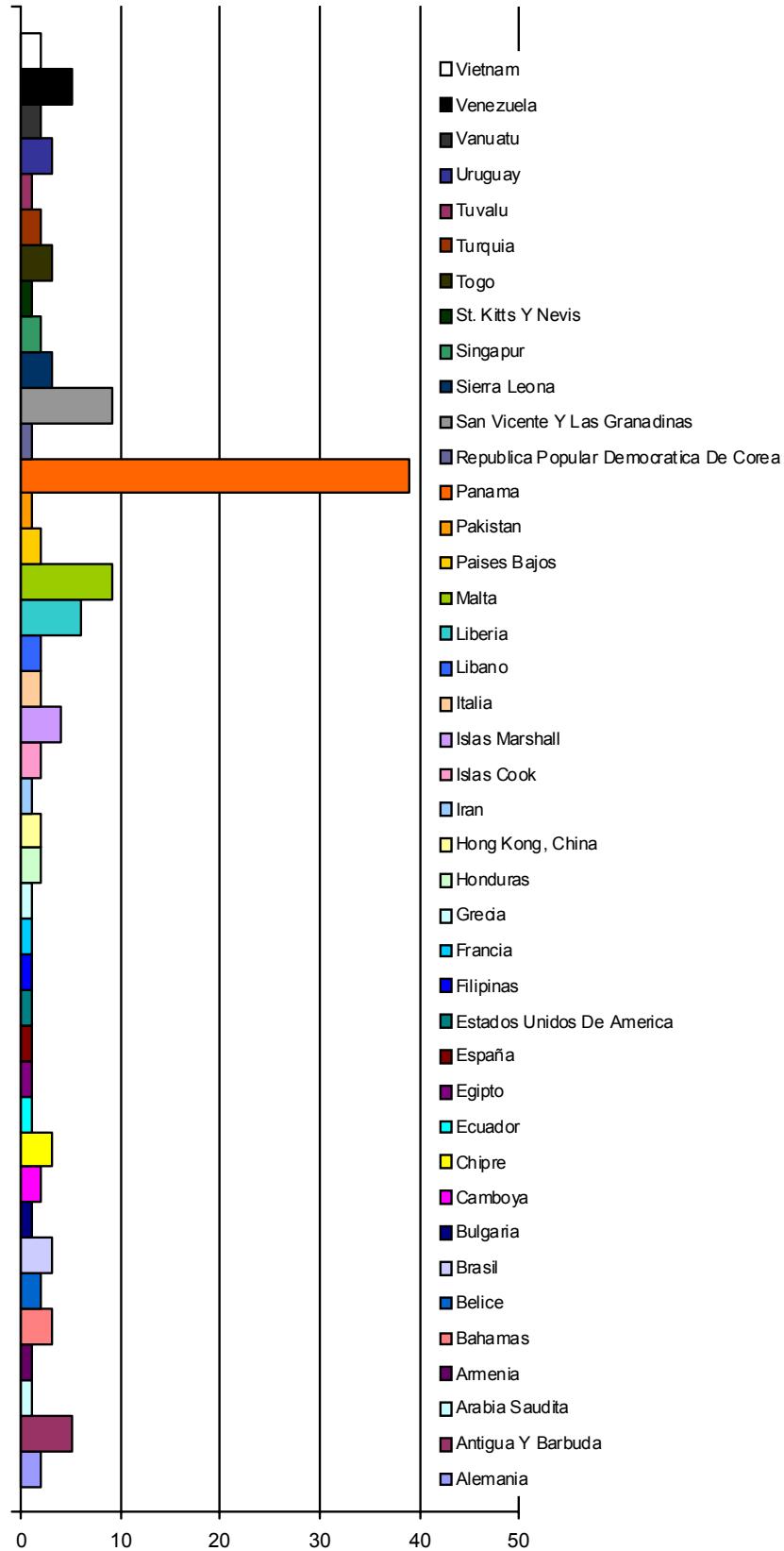



**Buques inspeccionados por tipo del buque**

Tipo de buque	Estado rector													Total
	ARG	BOL	BRA	CHI	COL	CUB	ECU	HON	MEX	PAN	PER	URU	VEN	
Buque de carga a granel	644	0	1198	228	257	59	1	39	78	5	26	71	188	2794
Buque de carga de trasbordo	6	0	4	0	7	1	0	7	2	1	0	0	5	33
Buque de carga pesada	4	0	15	4	3	0	0	1	1	0	0	1	4	33
Buque de carga seca general	161	0	431	96	232	62	2	52	69	4	8	34	80	1231
Buque de pasajeros	57	0	69	32	34	5	0	2	13	4	0	2	5	223
Buque de suministro	1	0	0	7	7	0	0	3	0	0	0	0	1	19
Buque frigorífico	57	0	40	106	33	21	14	12	0	0	0	1	3	287
Buque para propósito especial	8	0	19	8	18	2	1	1	2	3	0	1	8	71
Buque pesquero	1	0	0	15	30	0	10	0	0	6	0	6	1	69
Buque porta contenedores	138	0	294	267	120	37	5	71	26	87	19	15	128	1207
Buque tanque no especificado	216	0	64	39	44	18	1	19	11	13	2	17	23	467
Buque tanque quimiquero	126	0	57	59	46	20	0	28	8	9	3	4	23	383
Buque transporte de vehículos	33	0	15	31	20	0	0	3	18	12	1	1	14	148
Gasero (no especificado)	7	0	30	11	10	10	3	16	1	1	1	1	9	100
Mineralero/granelero/petrolero	23	0	57	8	17	0	0	3	8	0	0	1	8	125
Petrolero	81	0	76	34	36	24	3	9	18	18	0	6	52	357
Otros	17	0	14	6	19	7	0	1	1	2	0	2	11	80
<b>Total</b>	<b>1580</b>	<b>0</b>	<b>2383</b>	<b>951</b>	<b>933</b>	<b>266</b>	<b>40</b>	<b>267</b>	<b>256</b>	<b>165</b>	<b>60</b>	<b>163</b>	<b>563</b>	<b>7627</b>

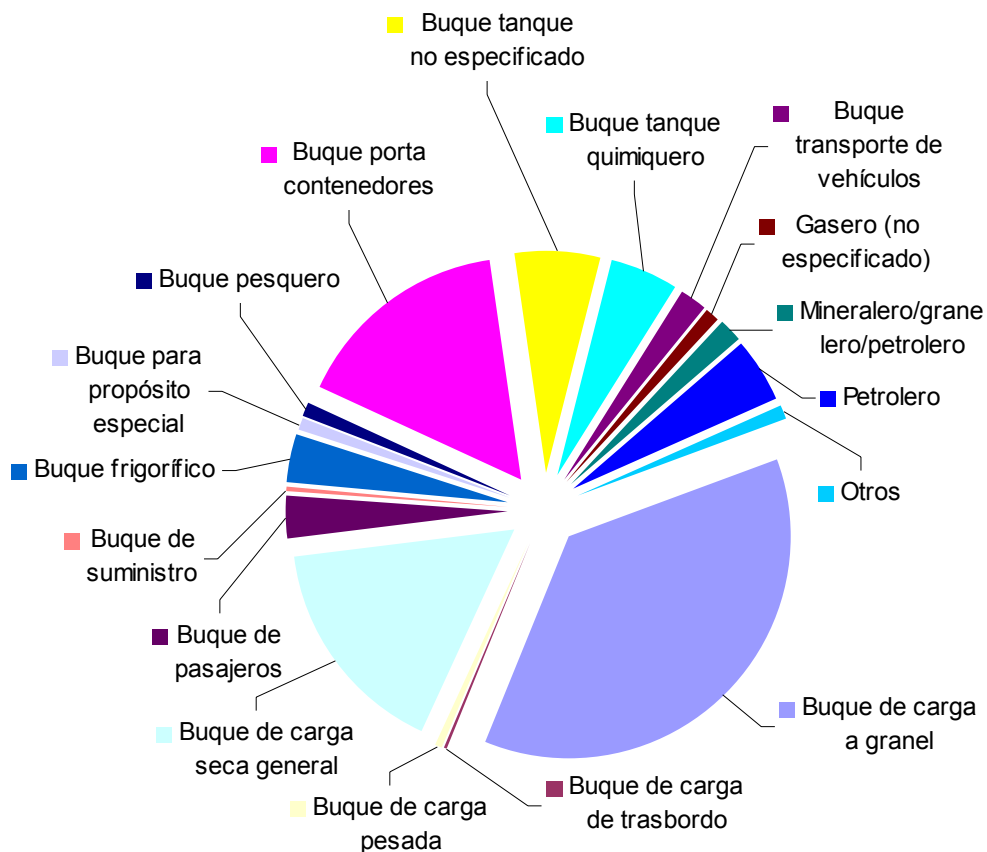

**Inspeccionados por sociedad de clasificación**

Sociedad de clasificación	Estado rector													Total
	ARG	BOL	BRA	CHI	COL	CUB	ECU	HON	MEX	PAN	PER	URU	VEN	
Alfa Register of Shipping	1	0	2	0	3	0	0	0	0	0	0	0	1	7
American Bureau of Shipping	168	0	241	70	77	19	1	37	34	22	8	9	74	760
Bulgarski Koraben Registrar	11	0	7	0	0	1	0	0	0	0	0	1	0	20
Bureau Veritas	149	0	226	75	84	42	11	18	14	11	2	18	46	696
China Classification Society	41	0	51	6	11	5	0	4	9	0	3	6	9	145
China Corporation Register of Shipping	3	0	3	2	4	0	0	0	0	3	1	0	3	19
Class withdrawn	0	0	0	0	0	0	0	0	0	2	0	0	0	2
Croatian Register of Shipping	5	0	13	8	2	0	0	0	0	0	0	0	2	30
Det Norske Veritas	200	0	288	144	103	15	7	40	32	13	4	27	62	935
Germanischer Lloyd	155	0	343	247	191	43	2	79	49	61	18	12	159	1359
Hellenic Register of Shipping	1	0	2	0	0	0	0	0	0	0	0	0	0	3
Honduras International Naval	0	0	0	0	0	0	1	0	0	0	0	0	0	1
Indian Register of Shipping	6	0	1	0	4	0	0	0	1	0	0	0	0	12
International Register of Shipping	4	0	6	0	6	0	1	0	0	0	0	0	5	22
International Naval Surveys Bureau	9	0	4	1	1	2	0	0	0	0	0	0	3	20
Isthmus Bureau of Shipping Classification Div	0	0	0	0	10	8	0	0	0	0	0	0	1	19
Korean Classification Society	2	0	8	0	0	0	0	0	0	3	0	4	0	17
Korean Register of Shipping	38	0	63	22	10	4	0	2	4	1	3	2	7	156
Lloyd's Register of Shipping	237	0	360	119	133	57	7	38	46	22	0	26	71	1116
National Shipping Adjusters Inc.	0	0	0	0	2	0	0	0	0	0	8	0	0	10
Nippon Kaiji Kyokai	386	0	529	212	170	38	2	33	48	9	9	31	84	1551
Panama Bureau of Shipping	1	0	0	0	1	0	0	0	0	0	0	0	1	3
Panama Maritime Documentation Services	10	0	3	2	6	2	1	0	0	0	0	2	0	26
Panama Maritime Surveyors	0	0	4	0	2	1	0	0	0	0	0	1	0	8
Panama Register Corp	1	0	5	0	3	0	0	1	4	0	0	0	7	21
Polski Rejestr Statkow	4	0	27	0	1	0	0	3	0	0	0	4	0	39
Register of Shipping (Korea)	2	0	4	0	0	0	0	0	0	0	0	0	0	6
Registro Cubano de Buques	0	0	0	0	0	1	0	0	0	0	0	0	0	1
Registro Italiano Navale	66	0	81	11	12	6	0	7	7	3	2	9	9	213
Registro Naval Roman	0	0	0	0	0	0	0	0	0	0	0	0	0	0
RINAVE Portuguesa	0	0	0	0	0	0	0	0	0	0	0	0	0	0
Russian Maritime Register of Shipping	44	0	58	16	13	9	1	2	3	0	1	7	9	163
Turkish Lloyd Vakfi	0	0	21	0	0	0	0	0	0	0	0	1	6	28
Vietnam Register of Shipping (Dan Kiem Viet Nam)	22	0	11	0	1	5	0	0	0	0	0	1	1	41
Otras	14	0	22	16	83	8	6	3	5	15	1	2	3	178
<b>Total</b>	<b>1580</b>	<b>0</b>	<b>2383</b>	<b>951</b>	<b>933</b>	<b>266</b>	<b>40</b>	<b>267</b>	<b>256</b>	<b>165</b>	<b>60</b>	<b>163</b>	<b>563</b>	<b>7627</b>



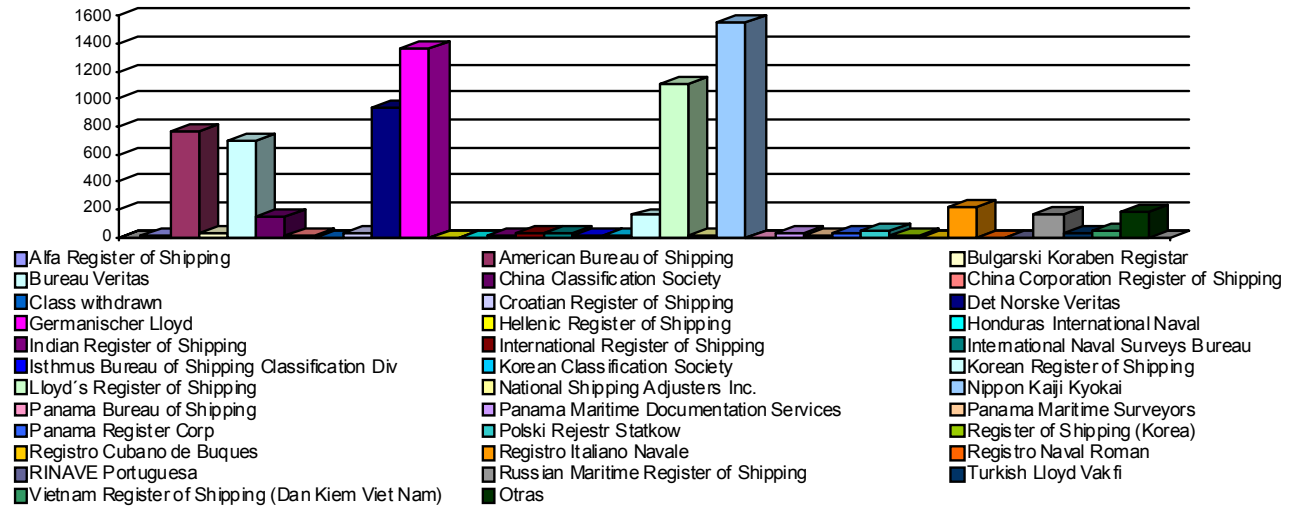

**Detenidos por sociedad de clasificación**

Sociedad de clasificación	Estado rector													Total
	ARG	BOL	BRA	CHI	COL	CUB	ECU	HON	MEX	PAN	PER	URU	VEN	
Alfa Register of Shipping	0	0	0	0	1	0	0	0	0	0	0	0	0	1
American Bureau of Shipping	1	0	1	2	2	0	0	4	0	2	0	0	0	12
Bureau Veritas	1	0	4	1	0	1	0	0	0	1	0	0	2	10
Bulgarski Koraben Registrar	1	0	0	0	0	0	0	0	0	0	0	0	0	1
Class withdrawn	0	0	0	0	0	0	0	0	0	1	0	0	0	1
Croatian Register of Shipping	0	0	1	0	0	0	0	0	0	0	0	0	0	1
China Classification Society	0	0	0	0	0	0	0	0	0	0	0	0	0	0
Det Norske Veritas	3	0	2	1	1	0	0	4	0	0	0	0	1	12
Germanischer Lloyd	1	0	3	2	0	1	0	0	0	5	0	0	0	12
Hellenic Register of Shipping	0	0	0	0	0	0	0	0	0	0	0	0	0	0
Honduras International Naval Surveying And Inspection Bureau	0	0	0	0	0	0	0	0	0	0	0	0	0	0
Indian Register of Shipping	0	0	0	0	0	0	0	0	0	0	0	0	0	0
International Register of Shipping	0	0	0	0	0	0	0	0	0	0	0	0	0	0
International Naval Surveys Bureau	0	0	1	0	0	0	0	0	0	0	0	0	0	1
Isthmus Bureau of Shipping Classification Div	0	0	0	0	0	3	0	0	0	0	0	0	0	3
Korean Classification Society	0	0	0	0	0	0	0	0	0	0	0	0	0	0
Korean Register of Shipping	0	0	0	2	0	0	0	0	0	0	0	0	0	2
Lloyd's Register of Shipping	3	0	5	2	3	1	0	0	0	0	0	0	0	14
Nippon Kaiji Kyokai	2	0	5	2	0	0	0	2	0	0	0	0	1	12
Panama Maritime Documentation Services	1	0	1	0	0	0	0	0	0	0	0	1	0	3
Panama Maritime Surveyors Bureau Inc	0	0	1	0	1	1	0	0	0	0	0	0	0	3
Panama Register Corp	0	0	1	0	0	0	0	0	0	0	0	0	0	1
Polski Rejestr Statkow	0	0	2	0	0	0	0	0	0	0	0	0	0	2
Registro Italiano Navale	1	0	1	1	0	0	0	0	1	0	0	0	0	4
Russian Maritime Register of Shipping	0	0	5	0	0	0	0	0	0	0	0	1	0	6
Turkish Lloyd Vakfi	0	0	3	0	0	0	0	0	0	0	0	0	0	3
Vietnam Register of Shipping (Dan Kiem Viet Nam)	1	0	1	0	0	0	0	0	0	0	0	0	0	2
Otras	1	0	2	3	10	4	0	0	0	9	0	0	1	30
<b>Total</b>	<b>16</b>	<b>0</b>	<b>39</b>	<b>16</b>	<b>18</b>	<b>11</b>	<b>0</b>	<b>10</b>	<b>1</b>	<b>18</b>	<b>0</b>	<b>2</b>	<b>5</b>	<b>136</b>



Informe estadístico anual 2009

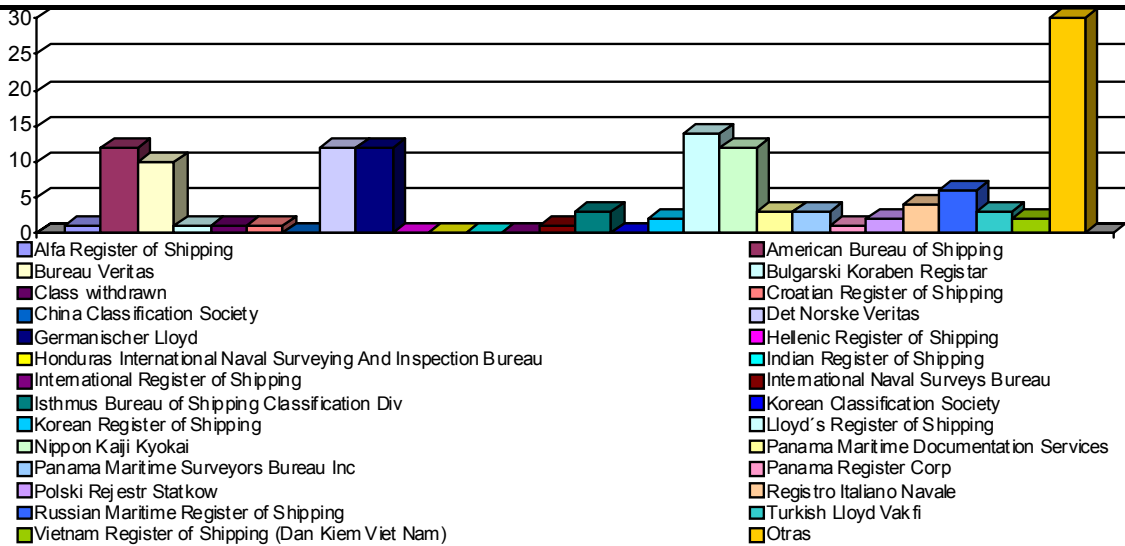

**Buques inspeccionados por edad**

Edad (años)	Cantidad de inspecciones	Cantidad de detenciones	Porcentaje de detenciones
0-5	2184	17	0,78%
6-10	1285	11	0,86%
11-15	1241	15	1,21%
16-20	719	10	1,39%
mas de 20	2198	83	3,78%
<b>Total</b>	<b>7627</b>	<b>136</b>	<b>1,78%</b>

**Inspecciones por edad del buque**

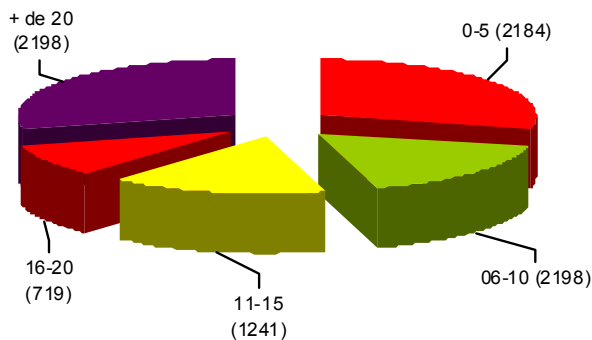

**Detenciones por edad del buque**

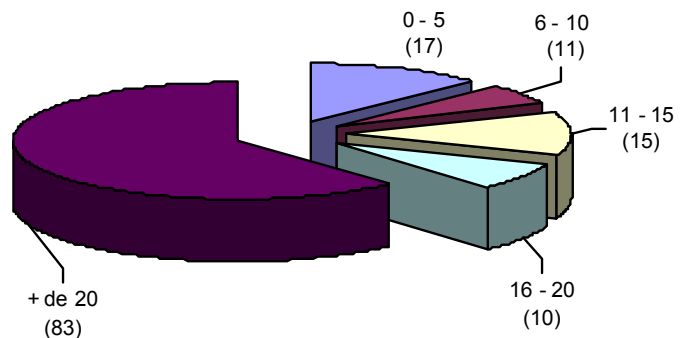

**Inspeccionados por edad y bandera**

Bandera	Edad (años)					Total
	0-5	6-10	11-15	16-20	+ de 20	
Alemania	50	29	38	4	1	122
Antigua Y Barbuda	147	110	108	11	9	385
Antillas Neerlandesas	4	3	6	6	9	28
Arabia Saudita	1	0	0	0	9	10
Argentina	2	0	0	1	4	7
Bahamas	126	76	76	80	186	544
Bangladesh	0	0	0	0	6	6
Barbados	2	2	6	0	13	23
Bélgica	6	7	0	0	6	19
Belice	0	0	4	6	21	31
Bermudas	10	10	7	6	6	39
Bolivia	1	0	0	0	5	6
Brasil	8	1	3	13	29	54
Bulgaria	2	0	5	1	22	30
Camboya	0	0	1	0	10	11
Chile	1	6	0	2	19	28
China	20	9	17	19	25	90
Chipre	101	64	58	28	75	326
Colombia	4	0	1	0	1	6
Comores	0	0	0	0	6	6
Croacia	3	12	5	1	1	22
Dinamarca	12	30	2	13	1	58
Ecuador	1	1	2	0	2	6
Egipto	0	1	4	0	2	7
España	3	3	0	1	1	8
Estados Unidos de America	4	2	3	4	9	22
Federación Rusa	0	0	0	1	15	16
Filipinas	18	7	29	19	54	127
Francia	9	7	1	0	4	21
Georgia	0	0	1	0	4	5
Gibraltar	7	16	12	0	2	37
Grecia	49	59	36	11	69	224
Honduras	0	0	0	0	12	12
Hong Kong	159	72	81	21	41	374
India	1	3	0	0	2	6
Iran	0	1	0	0	5	6
Irlanda	1	0	0	2	0	3
Isla De Man	16	19	17	3	2	57
Islas Caimán	11	6	6	15	11	49
Islas Cook	0	0	0	2	18	20
Islas Marshall	170	106	98	25	52	451
Italia	24	39	17	5	5	90
Jamaica	10	1	2	0	0	13
Japón	14	2	4	4	6	30
Libano	0	0	0	0	27	27
Liberia	271	143	120	112	173	819
Lituania	0	0	16	4	6	26
Luxemburgo	1	4	0	0	0	5
Malasia	0	0	7	0	2	9
Malta	90	68	64	46	169	437
Mongolia	0	0	0	0	4	4
Nicaragua	0	0	0	10	0	10



## Informe estadístico anual 2009

Noruega	33	22	24	18	49	146
Países Bajos	39	24	18	5	15	101
Panamá	553	221	210	120	592	1696
Perú	0	0	0	0	3	3
Portugal	3	0	5	0	6	14
Reino Unido	57	16	11	16	7	107
Rep. Eslovaca	0	0	0	0	5	5
Republica De Corea	2	2	9	21	24	58
Republica Popular Democrática de Corea	0	1	0	2	7	10
San Vicente Y Las Granadinas	0	3	3	1	85	92
Sierra Leona	0	0	0	0	10	10
Singapur	91	30	41	16	46	224
St. Kitts Y Nevis	0	0	0	2	12	14
Suecia	1	2	2	0	6	11
Suiza	8	11	4	0	0	23
Tailandia	0	7	26	7	24	64
Taiwan, China	0	0	3	4	0	7
Turquía	17	18	13	5	23	76
Tuvalu	0	0	0	0	13	13
Ucrania	0	0	0	0	10	10
Uruguay	0	0	0	4	21	25
Vanuatu	4	4	6	4	10	28
Venezuela	0	0	0	4	29	33
Vietnam	11	3	6	12	19	51
Otras	6	2	3	2	21	34
<b>Total</b>	<b>2184</b>	<b>1285</b>	<b>1241</b>	<b>719</b>	<b>2198</b>	<b>7627</b>

### Detenidos por edad y bandera

Bandera	Edad (años)					Total
	0-5	6-10	11-15	16-20	+ de 20	
Alemania	0	1	1	0	0	2
Antigua y Barbuda	3	1	0	0	1	5
Armenia	0	0	0	0	1	1
Bahamas	0	0	0	1	2	3
Belice	0	0	0	0	2	2
Brasil	0	0	2	0	1	3
Bulgaria	0	0	0	0	1	1
Camboya	0	0	0	0	2	2
Chipre	1	0	0	0	2	3
Ecuador	1	0	0	0	0	1
Egipto	0	0	0	0	1	1
España	1	0	0	0	0	1
Estados Unidos de America	0	0	0	1	0	1
Filipinas	0	1	0	0	0	1
Francia	1	0	0	0	0	1
Grecia	0	0	1	0	0	1
Honduras	0	0	0	0	2	2
Hong Kong, China	1	0	1	0	0	2
Honduras	0	0	0	0	2	2
Islas Cook	0	0	0	0	2	2
Islas Marshall	0	2	1	0	1	4
Italia	0	2	0	0	0	2
Libano	0	0	0	0	2	2
Liberia	0	1	3	1	1	6



## Informe estadístico anual 2009

Malta	3	2	0	1	3	9
Países Bajos	0	0	2	0	0	2
Pakistan	0	0	0	0	1	1
Panamá	4	1	2	4	28	39
República Democrática Popular de Corea	0	0	0	0	1	1
San Vte. y las Granadinas	0	0	0	0	9	9
Sierra Leona	0	0	0	0	3	3
Singapur	1	0	1	0	0	2
St. Kitts y Nevis	0	0	0	0	1	1
Togo	0	0	0	0	3	3
Turquía	0	0	0	0	2	2
Tuvalu	0	0	0	0	1	1
Uruguay	0	0	0	2	1	3
Vanuatu	0	0	1	0	1	2
Venezuela	0	0	0	0	5	5
Vietnam	1	0	0	0	1	2
<b>Total</b>	<b>17</b>	<b>11</b>	<b>15</b>	<b>10</b>	<b>83</b>	<b>136</b>

### Buques inspeccionados por edad y tipo

Tipo	Edad (años)					Total
	0-5	6-10	11-15	16-20	+ de 20	
Buque de carga a granel	733	509	525	238	789	2794
Buque de carga de trasbordo	1	2	8	1	21	33
Buque de carga pesada	5	7	3	2	16	33
Buque de carga seca general	242	132	185	108	564	1231
Buque de pasajeros	25	58	32	27	81	223
Buque de suministro	8	1	0	0	10	19
Buque frigorífico	7	5	14	84	177	287
Buque para propósito especial	2	7	6	7	49	71
Buque pesquero	6	4	3	18	38	69
Buque portacontenedores	463	275	275	101	93	1207
Buque tanque no especificado	209	78	52	39	89	467
Buque tanque químico	168	81	46	15	73	383
Buque transporte de vehículos	65	25	10	6	42	148
Gasero (no especificado)	25	20	5	19	31	100
Mineralero/granelero/petrolero	32	9	40	19	25	125
Petrolero	177	65	27	33	55	357
Otros	16	7	10	2	45	80
<b>Total</b>	<b>2184</b>	<b>1285</b>	<b>1241</b>	<b>719</b>	<b>2198</b>	<b>7627</b>

**Buques detenidos por edad y tipo**

Tipo	Edad (años)					Total
	0-5	6-10	11-15	16-20	+ de 20	
Buque de carga a granel	4	4	2	3	18	31
Buque de carga de transbordo	0	0	0	0	1	1
Buque de carga seca general	2	1	3	0	38	44
Buque de pasajeros	0	0	0	1	0	1
Buque de suministro	1	0	0	0	1	2
Buque frigorífico	0	0	0	4	5	9
Buque para propósito especial	0	0	0	0	2	2
Buque pesquero	1	0	0	1	5	7
Buque portacontenedores	4	3	7	1	3	18
Buque tanque no especificado	1	1	2	0	3	7
Buque tanque quimiquero	1	1	0	0	2	4
Buque transp. de vehículos	1	0	0	0	0	1
Mineralero/granelero/petrolero	0	0	1	0	1	2
No especificado	0	0	0	0	3	3
Petrolero	2	1	0	0	1	4
<b>Total</b>	<b>17</b>	<b>11</b>	<b>15</b>	<b>10</b>	<b>83</b>	<b>136</b>

**Buques inspeccionados por tonelaje**

Tonelaje (en miles)	Cantidad de Inspecciones	Cantidad de detenidos	Porcentaje de detenciones
0 - 5000	785	49	6,24%
5000 - 10000	981	25	2,55%
10000 - 15000	861	14	1,63%
15000 - 20000	1049	11	1,05%
20000 - 25000	663	9	1,36%
25000 - 30000	866	11	1,27%
30000 - 35000	389	1	0,26%
35000 - 40000	642	9	1,40%
40000 - 45000	473	4	0,85%
45000 - 50000	81	0	0,00%
mayor a 50000	837	3	0,36%
<b>Total</b>	<b>7627</b>	<b>136</b>	<b>1,78%</b>

**Inspecciones por sociedad de clasificación**

Sociedad de clasificación	Cantidad
Alfa Register of Shipping	7
American Bureau of Shipping	760
Biro Klasifikasi Indonesia	2
Bulgarski Koraben Registar	20
Bureau Veritas	696
China Classification Society	145
China Corporation Register of Shipping	19
Class withdrawn	2
Croatian Register of Shipping	30



*Informe estadístico anual 2009*

---

Det Norske Veritas	935
Germanischer Lloyd	1359
Hellenic Register of Shipping	3
Honduras International Naval Surveying and Inspection Bureau	1
Indian Register of Shipping	12
International Register of Shipping	22
International Naval Surveys Bureau	20
Isthmus Bureau of Shipping Classification Div	19
Korean Classification Society	17
Korean Register of Shipping	156
Lloyd's Register of Shipping	1124
National Shipping Adjusters Inc	2
Ninguna	174
Nippon Kaiji Kyokai	1551
Panama Bureau of Shipping	3
Panama Maritime Documentation Services	26
Panama Maritime Surveyors Bureau Inc	8
Panama Register Corp	14
Polski Rejestr Statkow	46
Register of Shipping (Korea)	6
Registro Cubano de Buques	1
Registro Italiano Navale	213
Russian Maritime Register of Shipping	163
Shipping of Register of Ukraine	2
Turkish Lloyd Vakfi	28
Vietnam Register of Shipping (Dan Kiem Viet Nam)	41
<b>Total</b>	<b>7627</b>